Руководитель Белокурихинского МСО СУ СКР по Алтайскому краю рассказал о приоритетных направлениях деятельности следственного отдела

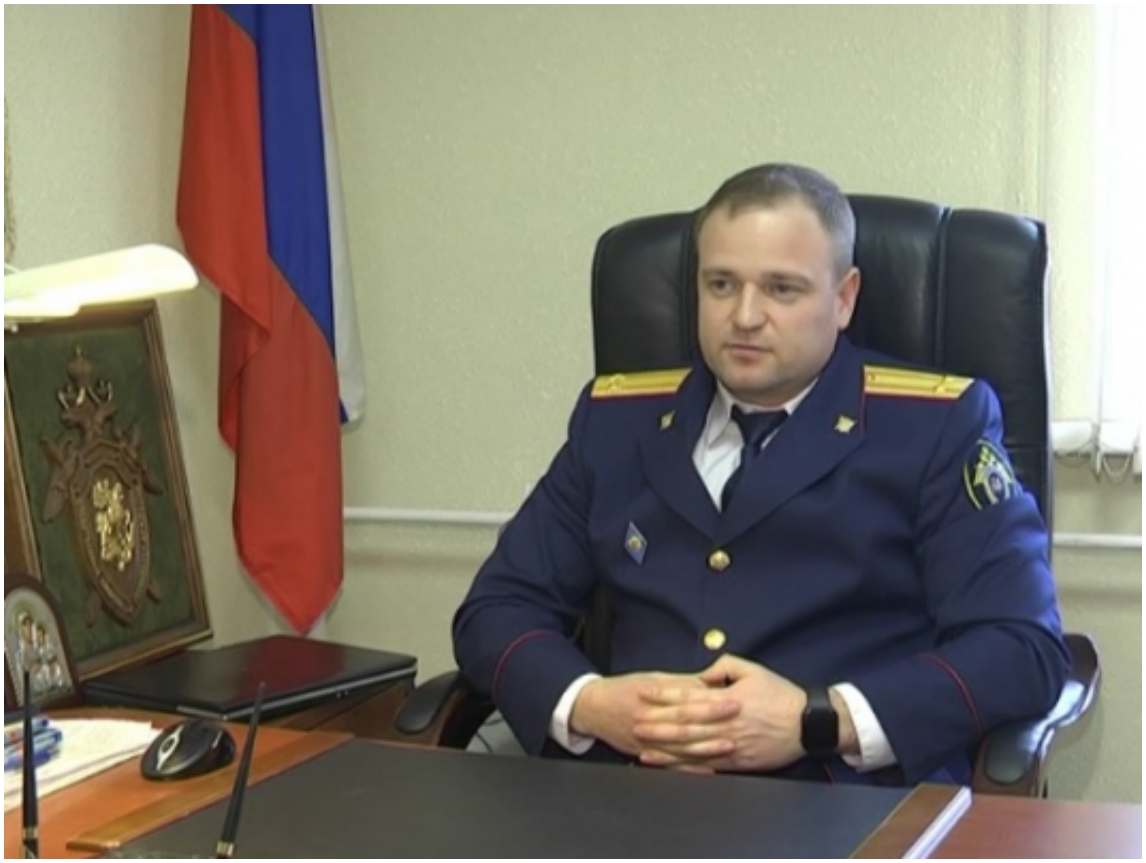

В годовщину 10-летия создания Следственного комитета Российской Федерации руководитель Белокурихинского межрайонного следственного отдела следственного управления СК России по Алтайскому краю в интервью телекомпании "Контакт" в программе "Новости Белокурихи" рассказал о приоритетных направлениях деятельности в работе.

21 Января 2021

© 2024 Следственное управление Следственного комитета Российской Федерации по Алтайскому краю

Адрес страницы: https://altai-krai.sledcom.ru/folder/878520/item/1531803

© 2024 Следственное управление Следственного комитета Российской Федерации по Алтайскому краю