Следственными органами СКР по Алтайскому краю проводится доследственная проверка по факту обрушения потолочного перекрытия жилого помещения в городе Бийске

Утром 3 декабря 2018 года в городе Бийске в одной из квартир трехэтажного многоквартирного дома по улице Советская произошло частичное обрушение потолочного перекрытия. В момент происшествия в квартире находился 2-хлетний мальчик, на которого попали фрагменты обрушившегося потолка. По счастливой случайности ребенок не пострадал, но сильно испугался. По данному факту следственными органами Следственного комитета Российской Федерации по Алтайскому краю проводится доследственная проверка.

Предварительно установлено, что в квартире проживает многодетная семья. С 2014 года жители дома неоднократно обращались в Управление жилищно-коммунального хозяйства администрации города Бийска с просьбой провести капитальный ремонт кровли. Кроме того,

© 2024 Следственное управление Следственного комитета Российской Федерации по Алтайскому краю

решением суда на администрацию города была возложена обязанность до 1 ноября текущего года произвести капитальный ремонт кровли дома, однако до настоящего времени этого не было сделано.

В ходе проверки органами следствия будет дана принципиальная оценка действиям должностных лиц, в обязанности которых входят вопросы контроля за своевременным ремонтом жилых объектов. По результатам проверки будет принято процессуальное решение.

Старший помощник руководителя следственного управления Следственного комитета РФ по Алтайскому краю по взаимодействию со *СМИ Людмила Рязанцева*

Изображения

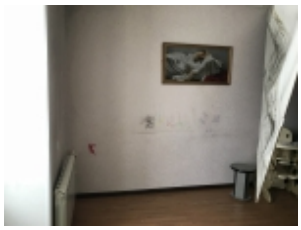

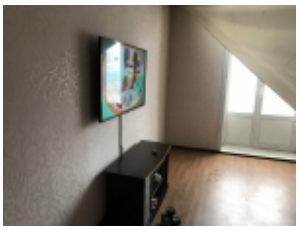

03 Декабря 2018

Адрес страницы: https://altai-krai.sledcom.ru/news/item/1277536/folder/folder/folder/873343

© 2024 Следственное управление Следственного комитета Российской Федерации по Алтайскому краю